

Widmung von Straßen für den öffentlichen Verkehr

Aufgrund § 5 des Straßengesetzes für Baden-Württemberg in der Fassung der Bekanntmachung vom 11. Mai 1992 wird ein Teilstück des Feldwegs (Flst. Nr. 4424) sowie eine Teilfläche der Grünanlage (Flst. Nr. 7536) an der Gottlieb-Daimler-Straße (Flst. Nr. 6014/2) in eine Ortsstraße nach § 3 Abs. 2 Nr. 2 Straßengesetz umgewidmet. Der Lageplan vom 08.12.2020 ist Bestandteil der Widmung. Eigentümer und Straßenbaulastträger ist die Gemeinde Neckarwestheim.

Rechtswirksamkeit:

Die Rechtswirksamkeit dieser Verfügung tritt mit dem Zeitpunkt der Bekanntmachung ein.

Rechtsbehelfsbelehrung:

Gegen diese Verfügung kann innerhalb eines Monats nach ihrer Bekanntgabe schriftlich oder zur Niederschrift beim Bürgermeisteramt Neckarwestheim, Marktplatz 1, 74382 Neckarwestheim Widerspruch erhoben werden.

Neckarwestheim, den 2. November 2021

gez. Jochen Winkler

Bürgermeister

Hinweis:

Eine etwaige Verletzung von Verfahrens-oder Formvorschriften der Gemeindeordnung für Baden-Württemberg (GemO) oder aufgrund der GemO beim Zustandekommen dieser Satzung wird nach § 4 Abs. 4 GemO unbeachtlich, wenn sie nicht schriftlich innerhalb eines Jahres seit der Bekanntmachung dieser Satzung gegenüber der Gemeinde Neckarwestheim geltend gemacht worden ist; der Sachverhalt, der die Verletzung begründen soll, ist zu bezeichnen. Dies gilt nicht, wenn die Vorschriften über die Öffentlichkeit der Sitzung, die Genehmigung oder die Bekanntmachung der Satzung verletzt worden sind.

Bekanntmachungsnachweis:

Bereitgestellt auf der Homepage der Gemeinde Neckarwestheim am 2. November 2021

Gemarkung Neckarwestheim
Gemeinde Neckarwestheim
Kreis Heilbronn

Lageplan

zeichnerischer Teil
nach § 4 LBOVVO

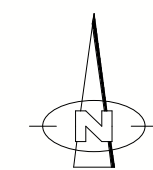

M 1:500

Auszug aus dem autom.
Liegenschaftskataster und
Einzeichnungen nach §4 LBOVVO.

Evtl. vorhandene unterirdische
Leitungen sind nicht
dargestellt.

Löchgau, 08.12.2020

ing.büro für
vermessung & geodäsie
Oliver Jaisle, Geodät
Trollingerweg 10
74369 Löchgau
T 07143/ 26487
M 0170-9676286

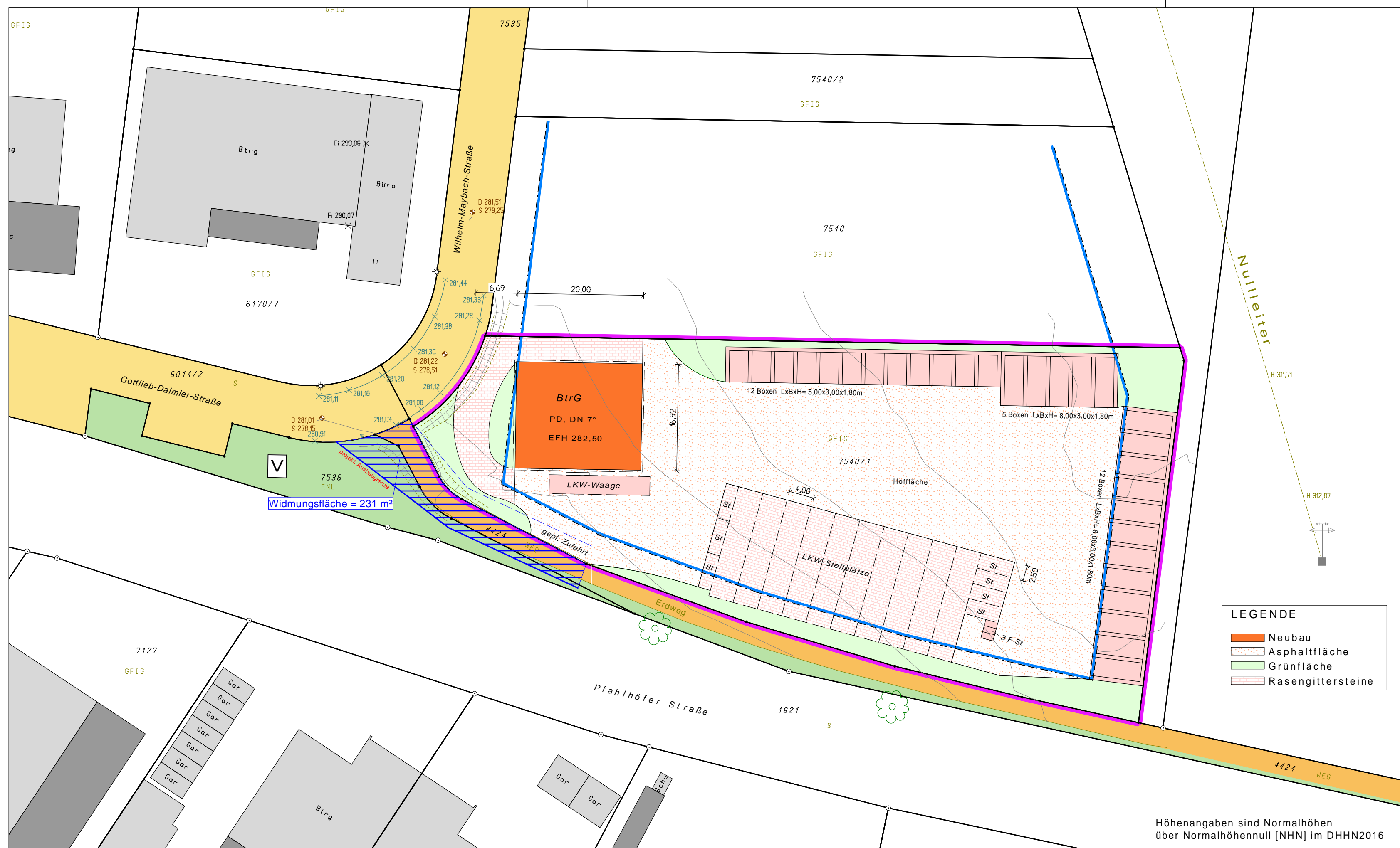

Höhenangaben sind Normalhöhen
über Normalhöhennull [NHN] im DHHN2016